

HƯỚNG DẪN ĐĂNG KÝ HỌC PHẦN TRỰC TUYẾN

1. Hình thức đăng ký học phần

- Đăng ký qua mạng: Truy cập địa chỉ <http://online.vanlanguni.edu.vn> rồi vào mục ĐĂNG KÝ MÔN HỌC.
- Sinh viên cần sử dụng tài khoản cá nhân của mình để đăng ký:

Tên tài khoản (account): mã số sinh viên.

Mật khẩu mặc định (password): ngày tháng năm sinh theo định dạng ddmmYYYY.

Ví dụ, sinh viên có ngày sinh là 28/06/1986 thì nhập: 28061986.

- Ngay sau khi đăng nhập thành công, sinh viên cần đổi mật khẩu mặc định thành mật khẩu riêng để bảo mật tài khoản của mình.

2. Quy trình đăng ký học phần

➤ Bước 1: Đăng nhập vào hệ thống:

Đăng nhập vào website đăng ký môn học: <http://online.vanlanguni.edu.vn>

- Thông tin Website đăng ký môn học

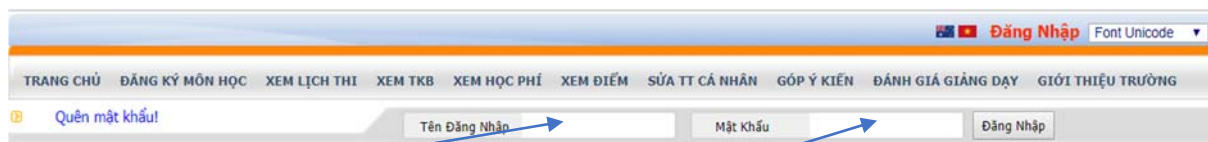

- Nhập **Tên đăng nhập** là mã số của sinh viên, **mật khẩu** mặc định là ngày sinh của sinh viên, nhập theo định dạng “ddmmYYYY”. (theo hướng dẫn ở mục 1)

- Sau khi điền chính xác tên đăng nhập và mật khẩu, bấm nút **đăng nhập** để vào hệ thống. Màn hình dưới đây hiện lên sau khi đăng nhập thành công.

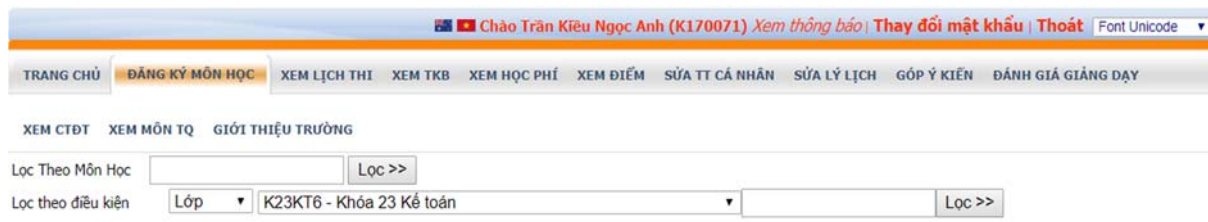

➤ Bước 2: Chọn môn học để đăng ký

- Nhấp vào menu Đăng ký môn học (hình dưới)

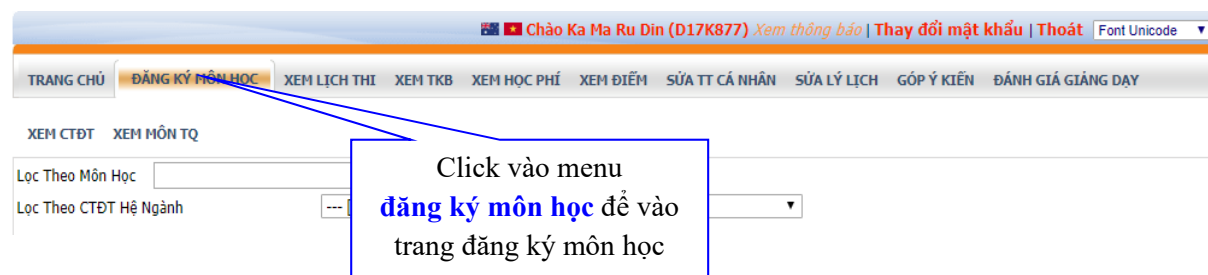

- Mục “ĐĂNG KÝ MÔN HỌC” gồm có 3 phần:

- Phần lọc để tìm nhanh các môn học cần đăng ký
- Phần hiển thị danh sách các nhóm môn học, mặc định lần đầu tiên khi load lên sẽ hiển thị danh sách nhóm học được xếp dành cho lớp của sinh viên.
- Phần hiển thị danh sách các môn học đã chọn hoặc đã đăng ký trước đó

Chào Trần Kiều Ngọc Anh (K170071) Xem thông báo | Thay đổi mật khẩu | Thoát Font Unicode

TRANG CHỦ ĐĂNG KÝ MÔN HỌC XEM LỊCH THI XEM TKB XEM HỌC PHÍ XEM ĐIỂM SỬA TT CÁ NHÂN SỬA LÝ LỊCH GÓP Ý KIẾN ĐÁNH GIÁ GIÁNG DẠY

XEM CTĐT XEM MÔN TQ

Lọc Theo Môn Học Lọc >>

Lọc theo điều kiện LỚP K23KT6 - Khóa 23 Kế toán Lọc >>

Mã MH	Tên môn học	NMH	TTH	STC	STCHP	Mã lớp	Sĩ số	CL	TH	Thứ	Tiết BD	ST	Phòng	Giảng viên	TG học
<input type="checkbox"/>	DTN0041 Toán cao cấp 2(Giải tích)	06		3	3	K23TC6	100	100		Tư	4	3	C605		08/01/2018--20/05/2018
<input type="checkbox"/>	DTA0012 Anh			3	3	K23TC6	70	70		Bảy	4	3	C408		08/01/2018--01/04/2018
<input type="checkbox"/>	DTA0013			3	3					Tư	1	3	C408		08/01/2018--01/04/2018
<input type="checkbox"/>	DTA0013			3	3					Tư	1	3	C508		08/01/2018--01/04/2018
<input checked="" type="checkbox"/>	DFB0220 Thị trường tài chính&định chế tài chính	06		4	4										08/01/2018--20/05/2018
<input type="checkbox"/>	DCT0011 Những nguyên lý CB của CN Mac-Lê 2			3	3										08/01/2018--20/05/2018
<input type="checkbox"/>	DAC0010 Nguyên lý kế toán	06		3	3	K23TC6	100	100		Hai	1	3	C605		08/01/2018--20/05/2018

DANH SÁCH MÔN HỌC ĐÃ CHỌN

STT	Mã MH	Tên môn học	NMH	TTH	STC	STCHP	Học Phí	Hiển Giảm	Phải Đóng	Trạng Thái môn học
1	DPL0010	Pháp luật đại cương	01		2	2	00		00	Đã lưu vào CSDL
		Tổng cộng			2	02	00	00	00	

Lưu Đăng Ký Xóa

Nhập mã môn để tìm môn

Check vào ô môn học cần chọn

Hiện thị danh sách các môn học lọc theo điều kiện

Hiện thị danh sách các môn đã chọn

- Lọc theo Mã môn học: Nhập mã môn học cần đăng ký vào ô "Lọc theo môn học" rồi nhấn nút "Lọc".

Chào Trần Kiều Ngọc Anh (K170071) Xem thông báo | Thay đổi mật khẩu | Thoát Font Unicode

TRANG CHỦ ĐĂNG KÝ MÔN HỌC XEM LỊCH THI XEM TKB XEM HỌC PHÍ XEM ĐIỂM SỬA TT CÁ NHÂN SỬA LÝ LỊCH GÓP Ý KIẾN ĐÁNH GIÁ GIÁNG DẠY

XEM CTĐT XEM MÔN TQ

Lọc Theo Môn Học Lọc >>

Lọc theo điều kiện LỚP K23KT6 - Khóa 23 Kế toán Lọc >>

Mã MH	Tên môn học	NMH	TTH	STC	STCHP	Mã lớp	Sĩ số	CL	TH	Thứ	Tiết BD	ST	Phòng	Giảng viên	TG học
<input type="checkbox"/>	DCT0011 Những nguyên lý CB của CN Mac-Lê 2	01		3	3	K23T03	244	244		Sáu	7	3	901A		08/01/2018--15/04/2018
<input type="checkbox"/>	DCT0011 Những nguyên lý CB của CN Mac-Lê 2	07		3	3	K23L02	244	244		Tư	4	3	901A		08/01/2018--20/05/2018
<input type="checkbox"/>	DCT0011 Những nguyên lý CB của CN Mac-Lê 2	12		3	3	K23Q01	280	280		Hai	1	3	C601		08/01/2018--20/05/2018
<input type="checkbox"/>	DCT0011 Những nguyên lý CB của CN Mac-Lê 2	13		3	3	K23Q05	280	280		Hai	4	3	C601		08/01/2018--20/05/2018
<input type="checkbox"/>	DCT0011 Những nguyên lý CB của CN Mac-Lê 2	14		3	3	K23C01	280	280		Sáu	7	3	C601		08/01/2018--20/05/2018
<input type="checkbox"/>	DCT0011 Những nguyên lý CB của CN Mac-Lê 2	15		3	3	K23C04	280	280		Sáu	10	3	C601		08/01/2018--20/05/2018
<input type="checkbox"/>	DCT0011 Những nguyên lý CB của CN Mac-Lê 2	16		3	3	K23PR1	280	280		Bảy	7	3	C601		08/01/2018--20/05/2018
<input checked="" type="checkbox"/>	DCT0011 Những nguyên lý CB của CN Mac-Lê 2	08		3	3	K23KT1	280	280		Bảy	1	3	C601		08/01/2018--20/05/2018
<input type="checkbox"/>	DCT0011 Những nguyên lý CB của CN Mac-Lê 2	09		3	3	K23TC1	280	280		Bảy	4	3	C601		08/01/2018--20/05/2018

Sau khi điền thông tin bấm vào đây

- Hệ thống sẽ hiển thị danh sách các môn học sau khi lọc theo Mã môn học

Mã MH	Tên môn học	NMH	TTH	STC	STCHP	Mã lớp	Sĩ số	CL	TH	Thứ	Tiết BD	ST	Phòng	Giảng viên	TG học
<input type="checkbox"/>	DCT0011 Những nguyên lý CB của CN Mac-Lê 2	01		3	3	K23T03	244	244		Sáu	7	3	901A		08/01/2018--15/04/2018
<input type="checkbox"/>	DCT0011 Những nguyên lý CB của CN Mac-Lê 2	07		3	3	K23L02	244	244		Tư	4	3	901A		08/01/2018--20/05/2018
<input type="checkbox"/>	DCT0011 Những nguyên lý CB của CN Mac-Lê 2	12		3	3	K23Q01	280	280		Hai	1	3	C601		08/01/2018--20/05/2018
<input type="checkbox"/>	DCT0011 Những nguyên lý CB của CN Mac-Lê 2	13		3	3	K23Q05	280	280		Hai	4	3	C601		08/01/2018--20/05/2018
<input type="checkbox"/>	DCT0011 Những nguyên lý CB của CN Mac-Lê 2	14		3	3	K23C01	280	280		Sáu	7	3	C601		08/01/2018--20/05/2018
<input type="checkbox"/>	DCT0011 Những nguyên lý CB của CN Mac-Lê 2	15		3	3	K23C04	280	280		Sáu	10	3	C601		08/01/2018--20/05/2018
<input type="checkbox"/>	DCT0011 Những nguyên lý CB của CN Mac-Lê 2	16		3	3	K23PR1	280	280		Bảy	7	3	C601		08/01/2018--20/05/2018
<input checked="" type="checkbox"/>	DCT0011 Những nguyên lý CB của CN Mac-Lê 2	08		3	3	K23KT1	280	280		Bảy	1	3	C601		08/01/2018--20/05/2018
<input type="checkbox"/>	DCT0011 Những nguyên lý CB của CN Mac-Lê 2	09		3	3	K23TC1	280	280		Bảy	4	3	C601		08/01/2018--20/05/2018

- Lọc theo lớp: Lọc theo điều kiện được dùng để lọc cùng lúc nhiều môn học theo "Lớp". Nếu điều kiện lọc được chọn là "Lớp" thì danh sách tương ứng kế bên là danh sách lớp.

- Hệ thống sẽ hiển thị danh sách các môn học sau khi lọc theo Lớp

Lọc Theo Môn Học Lọc >>

Lọc theo điều kiện K23KT6 - Khóa 23 Kế toán Lọc >>

	Mã MH	Tên môn học	NMH	TTH	STC	STCHP	Mã lớp	Sĩ số	CL	TH	Thứ	Tiết BD	ST	Phòng	Giảng viên	TG học
<input type="checkbox"/>	DTN0041	Toán cao cấp 2(Giải tích)	01		3	3	K23TC1	110	101		Hai	1	3	C509		08/01/2018--20/05/2018
<input type="checkbox"/>	DTA0012	Anh văn 1	15		3	3	K23TC1	70	62		Hai	4	3	C408		08/01/2018--01/04/2018
<input checked="" type="checkbox"/>	DTA0012	Anh văn 1	16		3	3	K23TC1	70	68		Tư	7	3	C508		08/01/2018--01/04/2018
											Hai	4	3	C508		08/01/2018--01/04/2018
<input type="checkbox"/>	DFB0220	Thị trường tài chính&định chế tài chính	01		4	4	K23TC1	110	100		Năm	1	3	C509		08/01/2018--20/05/2018
<input type="checkbox"/>	DCT0011	Những nguyên lý CB của CN Mác-Lê 2	08		3	3	K23KT1	280	256		Bảy	1	3	C601		08/01/2018--20/05/2018
<input checked="" type="checkbox"/>	DAC0010	Nguyên lý kế toán	01		3	3	K23TC1	110	100		Ba	4	3	C509		08/01/2018--20/05/2018

- Sau khi xem kỹ thông tin các môn học, nếu muốn đăng ký môn học nào thì check vào ô ĐK. Hệ thống sẽ tự động kiểm tra các điều kiện của môn học (số lượng sinh viên đăng ký, các buổi học còn trống của sinh viên) và bấm vào nút “Lưu đăng ký” trong bảng DANH SÁCH MÔN HỌC ĐÃ CHỌN để lưu thông tin đăng ký.

- Nếu đăng ký không hợp lệ, hệ thống sẽ hiện lên thông báo lỗi chi tiết.

Ví dụ :

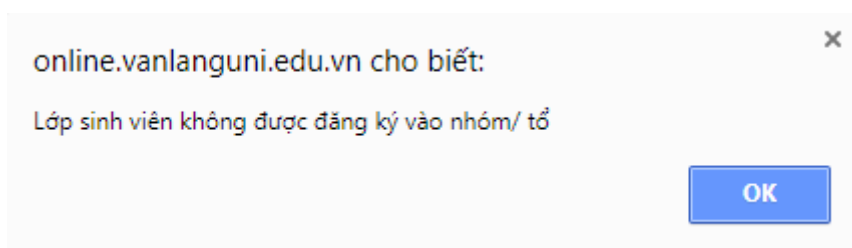

- Nếu đăng ký thành công, môn học sẽ được hiển thị trong bảng DANH SÁCH MÔN HỌC ĐÃ CHỌN

DANH SÁCH MÔN HỌC ĐÃ CHỌN

STT	Mã MH	Tên môn học	NMH	TTH	STC	ST	Sĩ số	CL	TH	Thứ	Tiết BD	ST	Phòng	Giảng viên	TG học
1	DTA0020	Anh văn 2	03		3	3	00						00	Chưa lưu vào CSDL(vừa chọn)	<input type="checkbox"/>
2	DPL0010	Pháp luật đại cương	01		2	2	00						00	Chưa lưu vào CSDL(vừa chọn)	<input type="checkbox"/>
Tổng cộng					5	05	00	00	00	00	00	00	00		

Sau khi đồng ý các môn học đã chọn, bấm vào lưu đăng ký

Lưu Đăng Ký Xóa

Giải thích các ký hiệu

	Mã MH	Tên môn học	NMH	TTH	STC	STCHP	Mã lớp	Sĩ số	CL	TH	Thứ	Tiết BD	ST	Phòng	Giảng viên	TG học
<input type="checkbox"/>	DTN0041	Toán cao cấp 2(Giải tích)	06		3	3	K23TC6	100	100		Tư	4	3	C605		08/01/2018--20/05/2018
<input type="checkbox"/>	DTA0012	Anh văn 1	25		3	3	K23TC6	70	70		Bảy	4	3	C408		08/01/2018--01/04/2018
<input type="checkbox"/>	DTA0012	Anh văn 1	26		3	3	K23TC6	70	70		Tư	1	3	C408		08/01/2018--01/04/2018
											Tư	1	3	C508		08/01/2018--01/04/2018
											Bảy	4	3	C508		08/01/2018--01/04/2018
<input type="checkbox"/>	DFB0220	Thị trường tài chính&định chế tài chính	06		4	4	K23TC6	100	100		Sáu	1	3	C605		08/01/2018--20/05/2018
<input type="checkbox"/>	DCT0011	Những nguyên lý CB của CN Mác-Lê 2	10		3	3	K23KT4	280	280		Năm	7	3	C601		08/01/2018--20/05/2018
<input type="checkbox"/>	DAC0010	Nguyên lý kế toán	06		3	3	K23TC6	100	100		Hai	1	3	C605		08/01/2018--20/05/2018

- Mã MH: Mã môn học

- NMH: Nhóm môn học

- TTH: Tổ thực hành hoặc thảo luận (nếu môn học đăng ký là môn có chia tổ thực hành hoặc thảo luận)

- STC: Số tín chỉ của môn học

- STCHP: Số tín chỉ đóng học phí

- CL: Số sinh viên còn lại cho phép đăng ký vào nhóm môn học

- TH: Tiết thực hành

- Tiết BD: Tiết bắt đầu môn học
- ST: Số tiết môn học diễn ra
- Phòng: Phòng học
- TG học: Thời gian học (ngày bắt đầu – ngày kết thúc).

Ví dụ: 08/01/2018 – 20/05/2018 : bắt đầu học từ ngày 08/01/2018, kết thúc ngày 20/05/2018.

- Khi sinh viên rê chuột vào dòng thời gian học sẽ hiện ra dãy số thứ tự của tuần học (mỗi học kỳ có 15 tuần thực học), dấu gạch thể hiện tuần không học.

- 1234----90123456789 : tuần 1, 2, 3, 4: học; tuần 5,6,7,8: nghỉ; tuần 9, 10, 11, 12, 13, 14, 15, 16, 17, 18, 19: học

➤ **Bước 3: Thay đổi/ Xóa/ Lưu đăng ký các môn học đã đăng ký**

- Sau khi đã chọn môn học, nếu SV muốn thay đổi, có thể check lại vào ô vuông để bỏ chọn đăng ký.

Mã MH	Tên môn học	NMH	TTH	STC	STCHP	Mã lớp	Sĩ số	CL	TH	Thứ	Tiết BD	ST	Phòng	Giảng viên	TG học
<input type="checkbox"/>	DTN0041			3	3								C605		08/01/2018--20/05/2018
<input type="checkbox"/>	DTA0012			3	3								C408		08/01/2018--01/04/2018
<input type="checkbox"/>	DTA0012			3	3					Tư	4	3	C408		08/01/2018--01/04/2018
<input type="checkbox"/>	DTA0012			3	3					Sáu	4	3	C508		08/01/2018--01/04/2018
<input type="checkbox"/>	DTA0012			3	3					Ba	1	3	C509		08/01/2018--01/04/2018
<input type="checkbox"/>	DFB0220	Thị trường tài chính&định chế tài chính	05		4	4				Hai	7	3	C509		08/01/2018--20/05/2018
<input checked="" type="checkbox"/>	DCT0011	Những nguyên lý CB của CN Mac-Lê 2	10		3	3				Năm	7	3	C601		08/01/2018--20/05/2018
<input checked="" type="checkbox"/>	DAC0010	Nguyên lý kế toán	05		3	3				Ba	1	3	C509		08/01/2018--20/05/2018

DANH SÁCH MÔN HỌC ĐÃ CHỌN

STT	Mã MH	Tên môn học	NMH	TTH	STC	STCHP	Học Phí	Miễn Giảm	Phải Đóng	Trạng Thái môn học	
1	DTA0012	Anh văn 1			3	3	00		00	Đã lưu vào CSDL	<input type="checkbox"/>
2	DTN0041	Toán cao cấp 2(Giải tích)			3	3	00		00	Đã lưu vào CSDL	<input type="checkbox"/>
3	DFB0220	Thị trường tài chính&định chế tài chính	05		4	4	00		00	Chưa lưu vào CSDL(vừa chọn)	<input type="checkbox"/>
4	DAC0010	Nguyên lý kế toán	05		3	3	00		00	Chưa lưu vào CSDL(vừa chọn)	<input type="checkbox"/>
5	DCT0011	Những nguyên lý CB của CN Mac-Lê 2	10		3	3	00		00	Chưa lưu vào CSDL(vừa chọn)	<input type="checkbox"/>
Tổng cộng					16	16	00		00		

- Bấm vào nút **Lưu đăng ký** để xác nhận đăng ký.
- Các môn học đã đăng ký sẽ hiện ra ở phần **“Danh sách môn học đã chọn”** như bảng dưới đây:

DANH SÁCH MÔN HỌC ĐÃ CHỌN

STT	Mã MH	Tên môn học	NMH	TTH	STC	STCHP	Học Phí	Miễn Giảm	Phải Đóng	Trạng Thái môn học	
1	DTA0020	Anh văn 2	03		3	3					<input type="checkbox"/>
2	DPL0010	Pháp luật đại cương	01		2	2					<input type="checkbox"/>
Tổng cộng					5	05					

- Nếu SV muốn rút bớt môn học ra khỏi **Danh sách môn học đã chọn** thì check vào ô vuông ở cột ngoài cùng bên phải như hình trên. Sau khi chọn xong các môn cần rút bớt, bấm vào nút **“Xóa”** để xác nhận.
- Sau khi xóa, sinh viên bấm vào **“Lưu đăng ký”** để hệ thống lưu vào cơ sở dữ liệu.

➤ **Bước 4: Hoàn tất - In thông tin đã đăng ký**

- Sau khi hoàn tất Bước 3, sinh viên vào trang **“Xem học phí”** như hình dưới đây:

Mã sinh viên **K170071**
 Tên sinh viên **Trần Kiều Ngọc Anh**
 Giới tính **Nữ**
 Ngày sinh **20/10/1996**
 Nơi sinh
 Lớp **K23KT6(Khóa 23 Kế toán)**
 Ngành **Kế Toán**
 Khoa **Tài chính Kế toán**
 Hệ đào tạo **Đại Học Chính Quy**
 Khóa học **2017-2021**
 Cố vấn học tập **Mai Thị Phương Thủy**

Học kỳ 2 - Năm học 2017-2018

STT	Mã Môn Học	Tên Môn học	Mã nhóm	Tổ thực hành	Số TC	TCHP	Học phí	Miễn giảm	Phải đóng	Ghi chú	
1	DCT0011	Những nguyên lý CB của CN Mác-Lê 2	10		3	3	0	0	0		
2	DTA0012	Anh văn 1	26		3	3	0	0	0		
3	DFB0220	Thị trường tài chính&định chế tài chính	06		4	4	0	0	0		
4	DTN0041	Toán cao cấp 2(Giải tích)	06		3	3	0	0	0		
5	DAC0010	Nguyên lý kế toán	06		3	3	0	0	0		
6							13 300 000	0		Học phí cố định lớp	
							16	16	13 300 000	0	13 300 000

Tổng số tín chỉ: **16**
 Tổng số tín chỉ học phí: **16**
13 300 000 VND
 Số tiền đóng tối thiểu lần đầu: **133 000 VND**
 Số tiền đã đóng trong học kỳ: **0**
 Số tiền còn nợ: **0**

Số tài khoản ngân hàng của sinh viên:

In Học Phí

Bấm vào đây để in thông tin đăng ký môn học: Học phí, Thời khóa biểu cá nhân

- Nếu sinh viên chưa đồng ý, muốn thay đổi môn học, thì lặp lại quá trình đăng ký từ **Bước 1**. Sau khi kết thúc đợt ĐKMH sinh viên cần:
- Kiểm tra lại toàn bộ thông tin một lần nữa.
- Nếu đồng ý, sinh viên bấm vào **“In học phí”** để in ra toàn bộ thông tin đã đăng ký, bao gồm: học phí, thời khóa biểu cá nhân.

THÔNG TIN ĐĂNG KÝ. Học kỳ 2 - Năm học 2017-2018

Mã Sinh Viên **K170071** Tên Sinh Viên **Trần Kiều Ngọc Anh**
 Lớp **K23KT6(Khóa 23 Kế toán)** Ngành **Kế Toán**
 Khoa **Tài chính Kế toán**

HỌC PHÍ CÁC MÔN ĐÃ ĐĂNG KÝ

STT	Mã Môn	Tên Môn	STC	TCHP	Mã Nhóm	Học Phí	Miễn Giảm	Phải đóng
1	DCT0011	Những nguyên lý CB của CN Mác-Lê 2	3	3.0	10	0	0	0
2	DTA0012	Anh văn 1	3	3.0	26	0	0	0
3	DFB0220	Thị trường tài chính&định chế tài chính	4	4.0	06	0	0	0
4	DTN0041	Toán cao cấp 2(Giải tích)	3	3.0	06	0	0	0
5	DAC0010	Nguyên lý kế toán	3	3.0	06	0	0	0
			16	16.0		0	0	0

Tổng số tín chỉ học phí : **16**
 Tổng số tín chỉ : **16**
 Tổng số học phí phải đóng : **0**

THỜI KHÓA BIỂU CÁC MÔN ĐÃ ĐĂNG KÝ

Mã MH	Tên Môn Học	NMH	STC	STCHP	SDK	Mã lớp	TH	Thứ	Tiết BD	ST	Phòng	Tuần
DAC0010	Nguyên lý kế toán	06	3	3	0	K23TC6		2	1	3	C605	08/01/2018--20/05/2018
DTA0012	Anh văn 1	26	3	3	0	K23TC6		4	1	3	C508	08/01/2018--01/04/2018
DTN0041	Toán cao cấp 2(Giải tích)	06	3	3	0	K23TC6		4	4	3	C605	08/01/2018--20/05/2018
DCT0011	Những nguyên lý CB của CN Mác-Lê 2	10	3	3	0	K23KT4		5	7	3	C601	08/01/2018--20/05/2018
DFB0220	Thị trường tài chính&định chế tài chính	06	4	4	0	K23TC6		6	1	3	C605	08/01/2018--20/05/2018

➤ **Bước 5: Thoát**



Click vào đây để thoát khỏi chương trình